Bulletin d'inscription
Site à Savigny-le-sec

Inscriptions
Du 25 mars au 2 avril

Renseignements relatifs à l'enfant

Nom : .....

Prénom : .....

Classe en 2023-2024 : .....

PAI ❑ Oui ❑ Non

Renseignements relatifs aux parents

Nom : .....

Prénom : .....

Téléphone : ...../...../...../...../.....

Mail : .....@.....

Cocher les cases correspondantes :

Date	Journée - 6 ans		
	Matin	Repas	Après-midi
Lundi 15 avril			
Mardi 16 avril			
Mercredi 17 avril			
Jeudi 18 avril			
Vendredi 19 avril			

Tarifs

Vous avez la possibilité d'inscrire votre enfant à la journée, avec ou sans repas ou à la 1/2 journée, avec ou sans repas.

Journée avec repas			
	Taux d'effort	Plancher	**5,00 €**
Tranche QF inférieur à 750 €	0,6650%		
Tranche OF entre 750 € à 1500 €	1,0300%	Plafond	**23,00 €**
Tranche QF supérieur à 1500 €	1,0750%		

1/2 Journée avec repas			
	Taux d'effort	Plancher	**3,00 €**
Tranche QF inférieur à 750 €	0,400%		
Tranche OF entre 750 € à 1500 €	0,800%	Plafond	**13,50 €**
Tranche QF supérieur à 1500 €	1,000%		

1/2 Journée sans repas			
	Taux d'effort	Plancher	**1,75 €**
Tranche QF inférieur à 750 €	0,2330%		
Tranche OF entre 750 € à 1500 €	0,4600%	Plafond	**9,50 €**
Tranche QF supérieur à 1500 €	0,7300%		

Journée sans repas en cas de sortie			
	Taux d'effort	Plancher	**3,50 €**
Tranche QF inférieur à 750 €	0,4650%		
Tranche OF entre 750 € à 1500 €	0,9200%	Plafond	**19,00 €**
Tranche QF supérieur à 1500 €	1,4600%		

Règlement à réception de la facture par chèque (à l'ordre du trésor public), chèques vacances ou CESU

Renseignements et inscriptions :
Pôle à Savigny-le-Sec
10 rue le Clos de la Mare - 21380 SAVIGNY-LE-SEC
Tel : 03.80.35.22.51 / 07.49.93.35.73
enfancejeunessesavigny@ccfss.fr

ACCUEIL DE LOISIRS

Site à Savigny-le-Sec

Pour les maternelles

Du 15 au 19 avril 2024

A la rencontre de Dame Nature

Communauté de Communes Forêts, Seine et Suzon

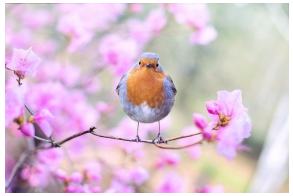

	Lundi 15 avril	Mardi 16 avril	Mercredi 17 avril	Jeudi 18 avril	Vendredi 19 avril
Matin	Intervention API sur le petit-déjeuner 	Plantations maraichères et florales 	 Rencontre avec « le Lorax » 	Création de cabanes à oiseaux Et moulins à vent pour le jardin 	Sortie à la journée Grand jeu de piste, chasse au trésor de la nature Pique-nique
Repas SIESTE POUR LES PETITES ET MOYENNES SECTIONS TEMPS CALME POUR LES GRANDES SECTIONS					
Après-midi	Décorons notre pot de plantation Memory géant 	Grand quizz Gagne ton bouquet de légumes 	Fête de la nature 	Lancer de bestioles 	Contes et histoires Jeux extérieurs d'observation

Inscriptions dans la limite de la capacité d'accueil et des critères fixés par le règlement intérieur

Infos pratiques

Un dossier commun pour les activités périscolaires et extrascolaires doit être rempli au préalable. Si vous n'en avez pas rempli depuis septembre 2023, vous pouvez en faire la demande auprès du service enfance/jeunesse de la Communauté de Communes.
Chaque famille aura pris connaissance du règlement intérieur.

Merci de prévoir :

- Une tenue confortable et adaptée aux activités
- Une paire de baskets et un vêtement de pluie pour les sorties
- Un doudou pour les enfants qui le souhaitent
- Un change vestimentaire si nécessaire
- Une gourde d'eau

Inscriptions
Du 25 mars au 2 avril

Par mail : enfancejeunessesavigny@ccfss.fr

Merci de bien préciser si votre enfant bénéficie d'un PAI (Protocole d'Accueil Individualisé).

Horaires
Accueil du matin de 7h30 à 9h00
Activités de 9h à 12h
Repas et temps calme de 12h à 14h
Activités de 14h à 17h
Accueil du soir de 17h à 18h30

Information

Nous attribuerons les places par ordre d'arrivée, conformément aux critères du règlement intérieur.
Vous revevrez un mail validant votre inscription